Kuratorium Oświaty
w Białymstoku

Rekrutacja do szkół

ponadpodstawowych i ponadgimnazjalnych

w roku szkolnym 2019/2020

Kuratorium Oświaty
w Białymstoku

Punkt informacyjno - konsultacyjny

tel. 85 748-48-31
tel. 85 748-48-15

reformaedukacji@kuratorium.bialystok.pl

https://www.kuratorium.bialystok.pl/category/rodzice-i-uczniowie/rekrutacja

www.men.gov.pl/REKRUTACJA

Kuratorium Oświaty
w Białymstoku

Kuratorium Oświaty
w Białymstoku

Wpisz szukane wyrażenie

Kuratorium | Załatwianie spraw | Szkoły i organy prowadzące | Nadzór pedagogiczny | Rodzice i uczniowie | Kształcenie i wychowanie | Reforma edukacji

Jesteś tutaj: Strona główna » Rodzice i uczniowie » **Rekrutacja**

26 września 2018

Kampania informacyjna Ministerstwa Edukacji Narodowej w sprawie rekrutacji na rok szkolny 2019/2020

Kampania informacyjna Ministerstwa Edukacji Narodowej w sprawie rekrutacji na rok szkolny 2019/2020. Uprzejmie informujemy, że Ministerstwo Edukacji Narodowej przygotowało kampanię informacyjną, skierowaną do rodziców i uczniów klas VIII szkoły podstawowej i klas III gimnazjów, dotyczącą rekrutacji na rok szkolny 2019/2020. Na stronie www.men.gov.pl/rekrutacja zostały zamieszczone najważniejsze pytania i odpowiedzi dotyczące rekrutacji, terminy egzaminów po szkole [...]

niepodległa | POLSKA STULECIE ODZYSKANIA NIEPODLEGŁOŚCI

REKRUTACJA DO SZKÓŁ PONADPODSTAWOWYCH I PONADGIMNAZJALNYCH NA ROK SZKOLNY 2019/2020

Kuratorium Oświaty
w Białymstoku

Postępowania rekrutacyjne

do szkół ponadpodstawowych i ponadgimnazjalnych

będą prowadzone w tym samym czasie,

ale każda szkoła utworzy

odrębne klasy

dla absolwentów szkół podstawowych i gimnazjów

Absolwenci szkoły podstawowej wybierają:

- czteroletnie liceum ogólnokształcące
- pięcioletnie technikum
- branżową szkołę I stopnia prowadzoną dla absolwentów SP

Absolwenci gimnazjum wybierają:

- trzyletnie liceum ogólnokształcące
- czteroletnie technikum
- branżową szkołę I stopnia prowadzoną dla absolwentów G

Kuratorium Oświaty w Białymstoku

Liczba absolwentów w woj. podlaskim klas VIII ośmioletniej szkoły podstawowej i klas III gimnazjów

wg stanu SIO na 30.09.2018

	Wszyscy absolwenci	w tym kl. VIII 8-letniej SP	w tym klasy III gimnazjów
woj. podlaskie	21 255	10838	10417
M. Białystok	5490	2803	2687
M. Suwałki	1548	836	712
M. Łomża	1233	602	631

Kuratorium Oświaty
w Białymstoku

Liczba absolwentów G i SP oraz liczba miejsc przygotowanych przez szkoły

województwo podlaskie

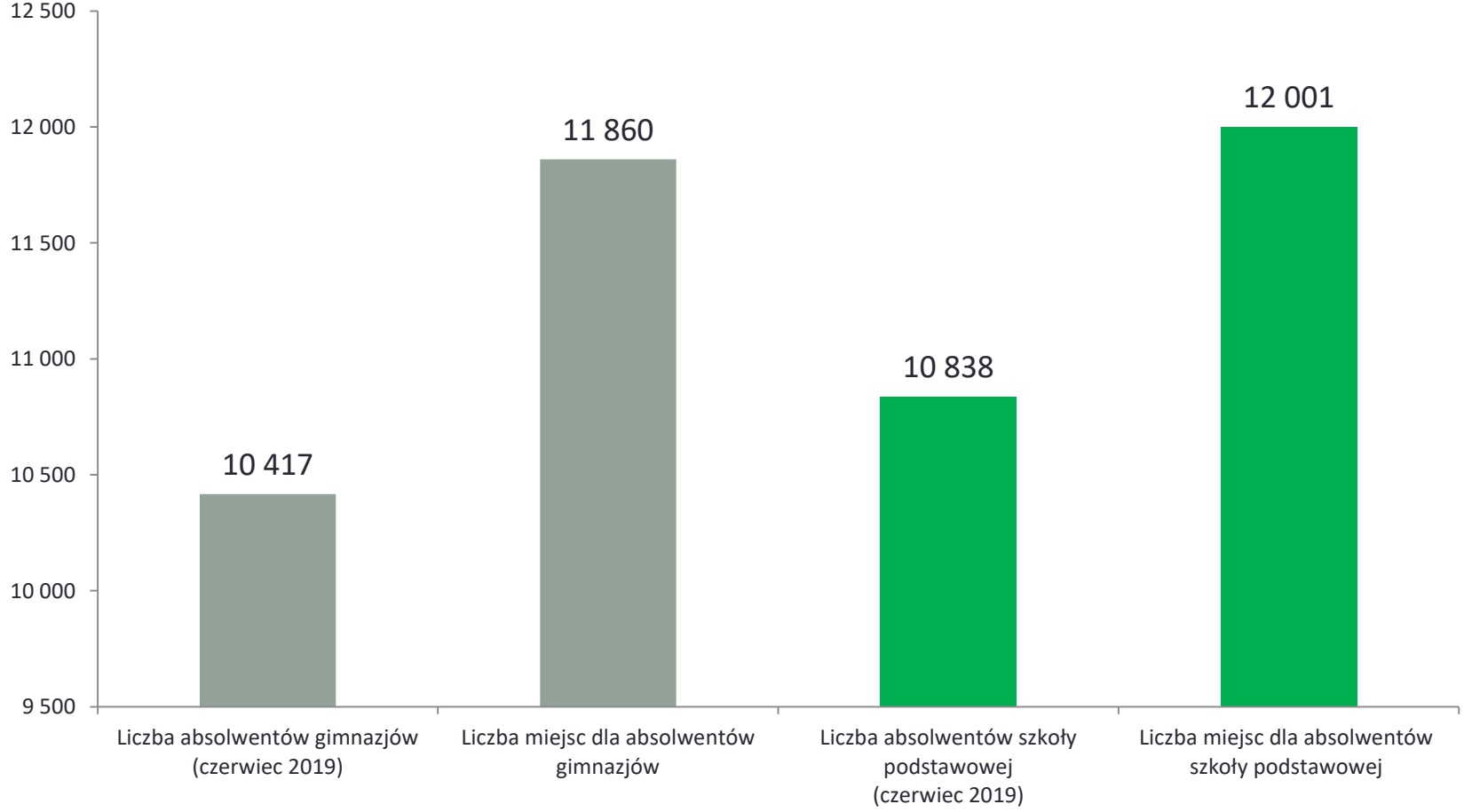

Kuratorium Oświaty
w Białymstoku

Liczba absolwentów gimnazjów w latach 2010 - 2019

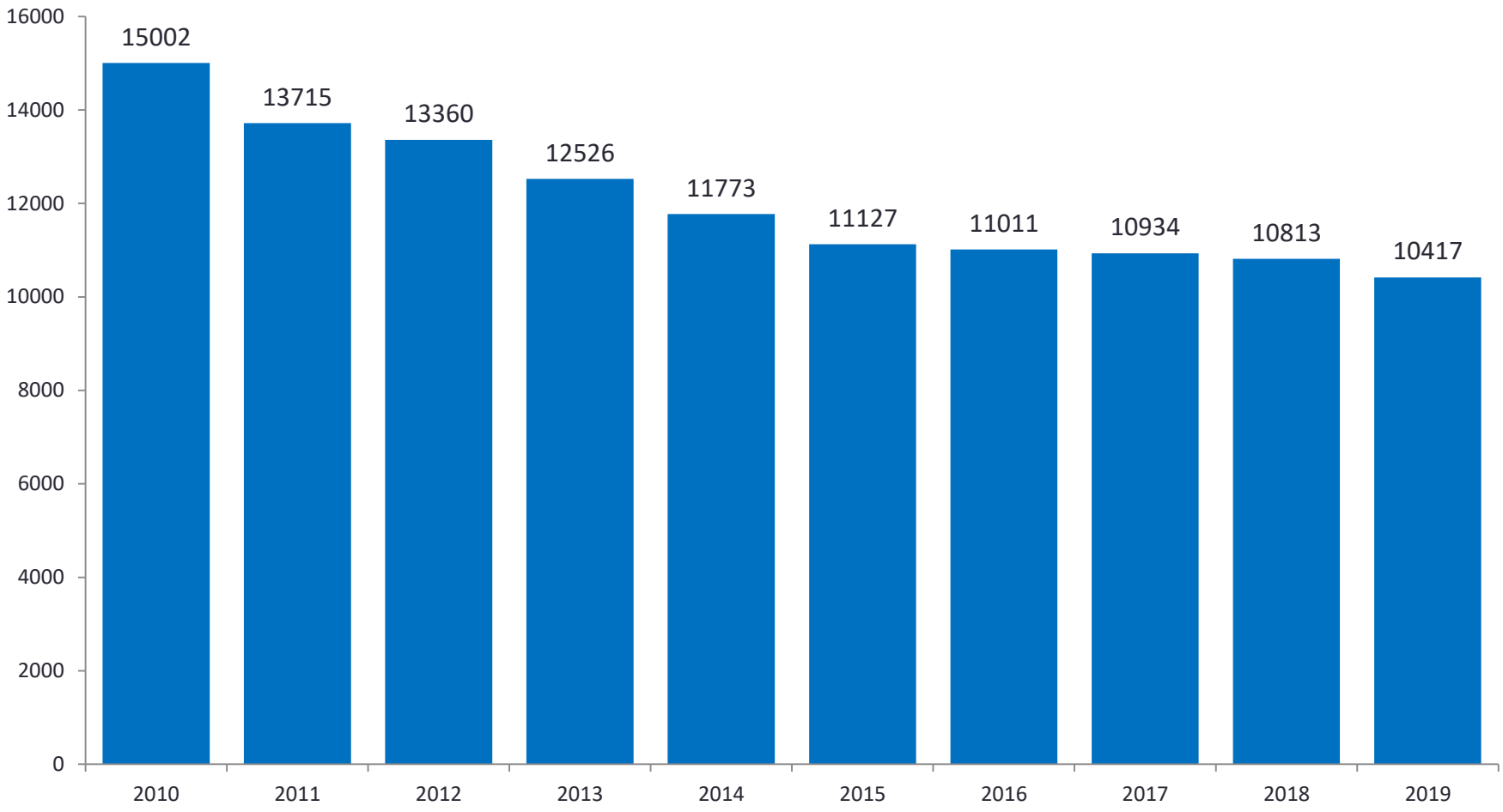

Kuratorium Oświaty w Białymstoku

Wyniki rekrutacji do szkół ponadgimnazjalnych (ponadpodstawowych) w latach 2012-2018

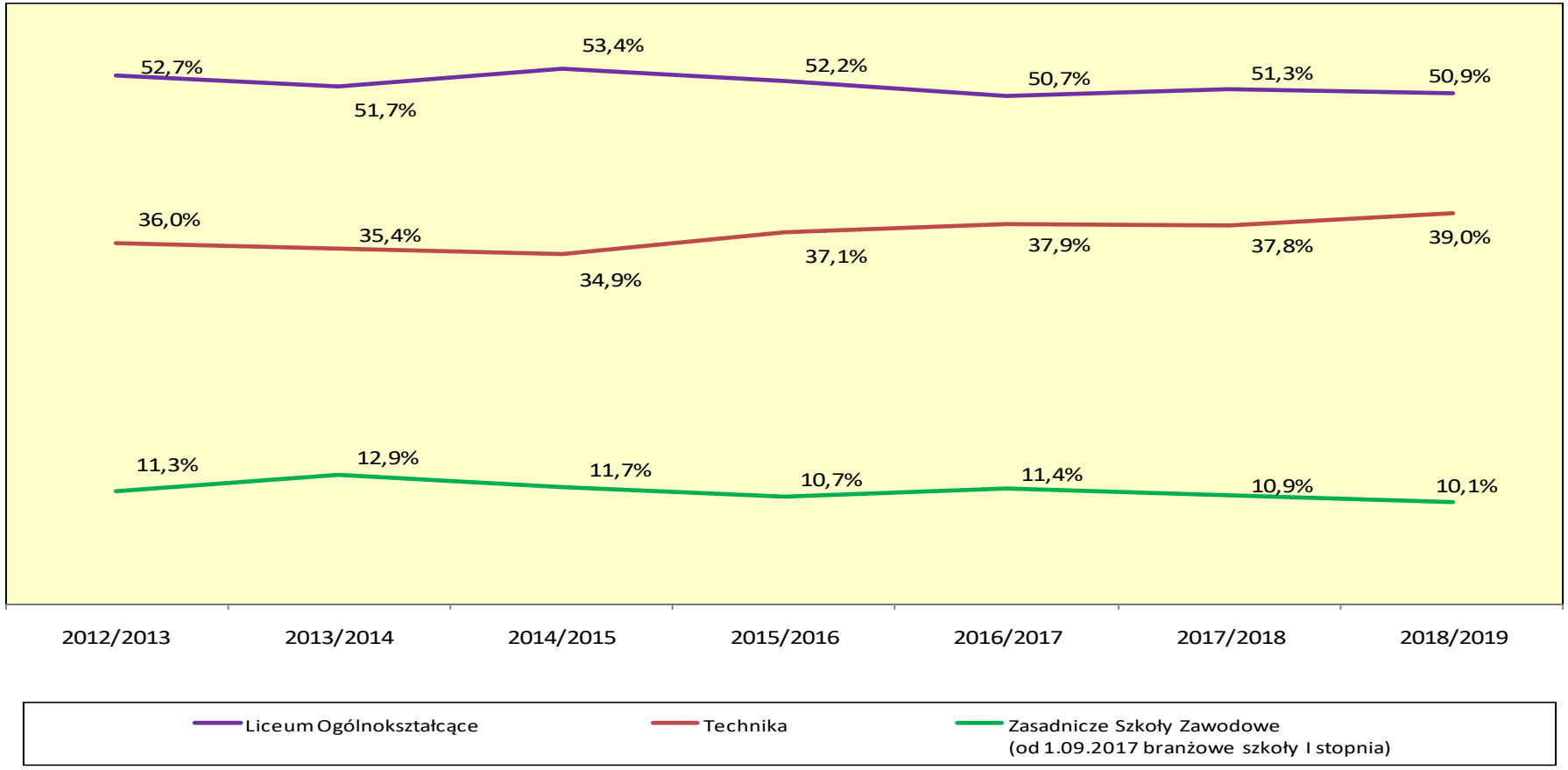

Kuratorium Oświaty
w Białymstoku

Zasady rekrutacji

do szkół ponadpodstawowych i ponadgimnazjalnych

w roku szkolnym 2019/2020

w województwie podlaskim

Kuratorium Oświaty
w Białymstoku

Kryteria rekrutacyjne do szkół ponadgimnazjalnych i szkół ponadpodstawowych zostały określone w odrębnych przepisach ustawowych

dla absolwentów ośmioletniej szkoły podstawowej	dla absolwentów gimnazjów
art. 162 ustawy z dnia 14 grudnia 2016 r. - Prawo oświatowe	art. 367 ustawy z dnia 14 grudnia 2016 r. – Przepisy wprowadzające ustawę – Prawo oświatowe

Kuratorium Oświaty
w Białymstoku

Kryteria rekrutacyjne do szkół ponadgimnazjalnych i szkół ponadpodstawowych zostały określone w odrębnych przepisach ustawowych

dla absolwentów ośmioletniej szkoły podstawowej	dla absolwentów gimnazjów
Rozporządzenie Ministra Edukacji Narodowej z dnia 16 marca 2017 r. w sprawie przeprowadzania postępowania rekrutacyjnego oraz postępowania uzupełniającego do publicznych przedszkoli, szkół i placówek (Dz.U. poz. 610)	Rozporządzenie Ministra Edukacji Narodowej z dnia 20 marca 2017 r. w sprawie przeprowadzania postępowania rekrutacyjnego oraz postępowania uzupełniającego na lata szkolne 2017/2018 – 2019/2020 do trzyletniego liceum ogólnokształcącego, czteroletniego technikum i branżowej szkoły I stopnia, dla kandydatów będących absolwentami dotychczasowego gimnazjum (Dz.U. poz. 586)

Kuratorium Oświaty
w Białymstoku

Kurator oświaty:

wyznacza

termin przeprowadzenia postępowania rekrutacyjnego i uzupełniającego oraz termin postępowania odwoławczego

do końca stycznia

ogłasza

odrębnie dla absolwentów szkoły podstawowej oraz dla absolwentów gimnazjum wykaz zawodów wiedzy, artystycznych i sportowych, organizowanych przez kuratora oświaty lub inne podmioty, które mogą być wymienione na świadectwie ukończenia szkoły, oraz określa miejsca uznane za wysokie w tych zawodach

do końca lutego

Kuratorium Oświaty w Białymstoku

Dyrektor szkoły:

do końca lutego

wyznacza

termin przeprowadzenia sprawdzianu uzdolnień kierunkowych wymagających szczególnych umiejętności w określonym zakresie oraz termin ogłoszenia listy kandydatów, którzy uzyskali pozytywny wynik tego sprawdzianu

termin przeprowadzenia sprawdzianu uzdolnień lub predyspozycji przydatnych w danym zawodzie oraz termin ogłoszenia listy kandydatów, którzy uzyskali pozytywny wynik tego sprawdzianu

określa

informację o języku obcym, który jest drugim językiem nauczania w szkole lub oddziale dwujęzycznym, lub jest językiem nauczania w oddziale międzynarodowym

informację o sporcie, w którym odbywa się szkolenie sportowe w szkole lub oddziale sportowym

przedmioty, są których oceny na świadectwie ukończenia szkoły są punktowane w rekrutacji

Kuratorium Oświaty
w Białymstoku

Kryteria rekrutacyjne

dla absolwentów szkół podstawowych i gimnazjów

Kuratorium Oświaty
w Białymstoku

Komisja rekrutacyjna prowadzi odrębne postępowanie rekrutacyjne dla absolwentów gimnazjum i szkoły podstawowej.

Postępowania mają takie same ustawowe kryteria rekrutacyjne, ale inny jest sposób przeliczania na punkty wyników egzaminu gimnazjalnego i egzaminu ósmoklasisty z uwagi na odrębny zakres tych egzaminów.

Kuratorium Oświaty w Białymstoku

Na pierwszym etapie postępowania rekrutacyjnego będą obowiązywały następujące kryteria

- wyniki egzaminu ósmoklasisty lub egzaminu gimnazjalnego,
- oceny (na świadectwie ukończenia szkoły podstawowej lub gimnazjum) z języka polskiego, matematyki i z dwóch obowiązkowych zajęć edukacyjnych ustalonych przez dyrektora szkoły przeprowadzającego rekrutację,
- świadectwo ukończenia szkoły podstawowej lub gimnazjum z wyróżnieniem
- szczególne osiągnięcia wymienione na świadectwie ukończenia szkoły podstawowej lub gimnazjum

KRYTERIA DLA ABSOLWENTÓW SZKOŁY PODSTAWOWEJ	Maksymalna liczba punktów[1]
Punkty za świadectwo	**100 pkt**
ocena z języka polskiego (za ocenę celującą)	18 pkt
ocena z matematyki (za ocenę celująca)	18 pkt
ocena z I przedmiotu (za ocenę celującą)	18 pkt
ocena z II przedmiotu (za ocenę celującą)	18 pkt
szczególne osiągnięcia	18 pkt
świadectwo ukończenia szkoły podstawowej z wyróżnieniem	7 pkt
aktywność społeczna	3 pkt
Punkty za egzamin ósmoklasisty	**100 pkt**
wynik z języka polskiego	100% x 0,35 = 35 pkt
wynik z matematyki	100% x 0,35 = 35 pkt
wynik z języka obcego nowożytnego	100% x 0,3 = 30 pkt

KRYTERIA DLA ABSOLWENTÓW GIMNAZJUM	Maksymalna liczba punktów[1]
Punkty za świadectwo	**100 pkt**
ocena z języka polskiego (za ocenę celującą)	18 pkt
ocena z matematyki (za ocenę celująca)	18 pkt
ocena z I przedmiotu (za ocenę celującą)	18 pkt
ocena z II przedmiotu (za ocenę celującą)	18 pkt
szczególne osiągnięcia	18 pkt
świadectwo ukończenia gimnazjum z wyróżnieniem	7 pkt
aktywność społeczna	3 pkt
Punkty za egzamin gimnazjalny	**100 pkt**
wynik z języka polskiego	100% x 0,2 = 20 pkt
wynik z historii i wiedzy o społeczeństwie	100% x 0,2 = 20 pkt
wynik z matematyki	100% x 0,2 = 20 pkt
wynik z przedmiotów przyrodniczych	100% x 0,2 = 20 pkt
wynik z języka obcego nowożytnego na poziomie podstawowym	100% x 0,2 = 20 pkt
wynik z języka obcego nowożytnego na poziomie rozszerzonym	Nie przelicza się

Kuratorium Oświaty w Białymstoku

EGZAMIN ÓSMOKLASISTY

W przypadku egzaminu ósmoklasisty przeprowadzanego w kwietniu i czerwcu	
Termin ogłoszenia wyników egzaminu ósmoklasisty	14 czerwca 2019 r.
Termin przekazania szkołom wyników i zaświadczeń	14 czerwca 2019 r.
Termin wydania zaświadczeń oraz informacji zdającym	21 czerwca 2019 r.

EGZAMIN GIMNAZJALNY

W przypadku egzaminu gimnazjalnego przeprowadzanego w kwietniu i czerwcu	
Termin ogłoszenia wyników egzaminu gimnazjalnego	14 czerwca 2019 r.
Termin przekazania szkołom wyników i zaświadczeń	14 czerwca 2019 r.
Termin wydania zaświadczeń oraz informacji zdającym	21 czerwca 2019 r.

Kuratorium Oświaty
w Białymstoku

Harmonogram działań dotyczących rekrutacji do szkół ponadgimnazjalnych i ponadpodstawowych w roku szkolnym 2019/2020

Kuratorium Oświaty
w Białymstoku

projekt

Rodzaj czynności	Termin w postepowaniu rekrutacyjnym	Termin w postepowaniu uzupełniającym
Złożenie wniosku o przyjęcie do szkoły ponadpodstawowej wraz z dokumentami	**od 13 maja do 25 czerwca 2019 r.**	od 26 lipca 2019 r. do 30 lipca 2019 r.
Uzupełnienie wniosku o przyjęcie do szkoły ponadpodstawowej o świadectwo ukończenia szkoły oraz o zaświadczenie o wynikach egzaminu zewnętrznego	**od 21 czerwca 2019 r. do 25 czerwca 2019 r.**	
Weryfikacja przez komisję rekrutacyjną wniosków o przyjęcie do szkoły i dokumentów potwierdzających spełnianie przez kandydata warunków poświadczanych w oświadczeniach , w tym dokonanie przez przewodniczącego komisji czynności związanych z ustaleniem tych okoliczności	**do 28 czerwca 2019 r.**	do 5 sierpnia 2019 r.
Weryfikacja przez komisję rekrutacyjną wniosków o przyjęcie do szkoły i dokumentów potwierdzających spełnianie przez kandydata warunków lub kryteriów branych pod uwagę w postępowaniu, w tym ustalonych przez wójta (burmistrza lub prezydenta) okoliczności wskazanych w oświadczeniach	15 lipca 2019 r.	20 sierpnia 2019 r.
Podanie do publicznej wiadomości przez komisję rekrutacyjną listy kandydatów zakwalifikowanych i niezakwalifikowanych	**16 lipca 2019 r.**	**21 sierpnia 2019 r.**

Kuratorium Oświaty
w Białymstoku

projekt

Rodzaj czynności	Termin w postepowaniu rekrutacyjnym	Termin w postepowaniu uzupełniającym
Wydanie przez szkołę prowadzącą kształcenie zawodowe skierowania na badania lekarskie	od 16 lipca do 18 lipca 2019 r.	od 21 sierpnia do 23 sierpnia 2019 r.
Potwierdzenie przez rodzica kandydata woli przyjęcia w postaci przedłożenia oryginału świadectwa ukończenia szkoły i oryginału zaświadczenia o wynikach egzaminu zewnętrznego, a w przypadku szkoły prowadzącej kształcenia zawodowe - także zaświadczenia lekarskiego zawierającego orzeczenie o braku przeciwskazań zdrowotnych do podjęcia pnz	od 16 lipca do 24 lipca 2019 r.	od 21 sierpnia do 29 sierpnia 2019 r.
Podanie do publicznej wiadomości przez komisje rekrutacyjne listy kandydatów przyjętych i kandydatów nieprzyjętych	**25 lipca 2019r.**	30 sierpnia 2019r.
Poinformowanie przez dyrektora szkoły ponadpodstawowej kuratora oświaty o liczbie wolnych miejsc w szkole	niezwłocznie	niezwłocznie